

NOTIFICARE DE ASISTENȚĂ DE SPECIALITATE DE SĂNĂTATE PUBLICĂ A CONFORMITĂȚII
(SCOP INFORMATIV)

La cererea NICULA LILIANA MARIA pentru GANEA ELISEI

în calitate de beneficiar

cu sediul în Cluj-Napoca, str.Povarnisului, nr.7

având în vedere prevederile art. 3, alin.4 și art. 18 din Ord. M.S. nr. 1030/2009, completat și modificat cu Ord. M.S. 251/2012

se notifică conformitatea obiectivului / investiției / activității:

Elaborare PUZ și DTAC pentru introducerea terenului în intravilan cu destinația zona utilitatilor de producție industrială, servicii, depozitare, racorduri și bransamente.

în baza referatului de evaluare nr. 434/08.04.2022

amplasat în localitatea: Com.Gilau

sat Gilau, str.Balastierei, FN

Nota - beneficiarul se obligă:

- să anunțe orice modificare față de situația notificată.
 - să aplice și să respecte normele de igienă și sănătate publică în vigoare
 - prezenta notificare este valabilă numai însoțită de documentele vizate spre neschimbare
- Pe parcursul construcției și amenajării, se poate cere consult de specialitate.

DIRECTOR EXECUTIV

Dr. Mihai Moisesescu-Goia

COMPARTIMENT
AVIZE / AUTORIZARE

Dr. Chakirou Cristina



PLAN TOPOGRAFIC

Parcela (TOTAL) A

Nr. Pct.	Coordonata polara centrul	X [m]	Y [m]	Lungimea latit. D(LM-Y)
29	650019799	380164.105	292365	
209	650039.193	380161.273	224770	
218	650039.022	380133.642	78.130	
30	650117741	380133.040	52.634	
31	650121229	380122.923	111.771	
S(TOTAL)=4527.57mp P=297.507m				

LEGENDA

- LIMITE**
- Linia cartierului edificat
 - Linia zonei edificate - Linia parcelii edificate
 - Linia zona de productie a cantitatii de electricitate
 - Linia intravilanului existent
 - Linia zona constructii
- UTILITATI**
- Retea GAZ
 - Retea energie electrica
 - Retea apa
 - Retea canal
 - Altcant
- ZONIFICARE**
- IAA - Subzona Industriala, depozitari, prestari servicii
 - CBr - Subzona circuliilor rutiere - drum edificat
 - Agri
 - Tenen agricol in administratie
 - Cladire propusa

BILANT TERITORIAL (mp)		REZERVAT	%	PROPUS	%
S total teren	4520	100%	4520	100%	100%
Subzona IAA	0.00	0%	4520	100%	
Subzona teren agricol in administratie	4520	100%	0.00	0%	
Subzona Cbr	0.00	0%	0.00	0%	
P.O.T.	0.00	0%	0.00	0%	
C.U.T.	0.00	0%	0.00	0%	
				70%	2

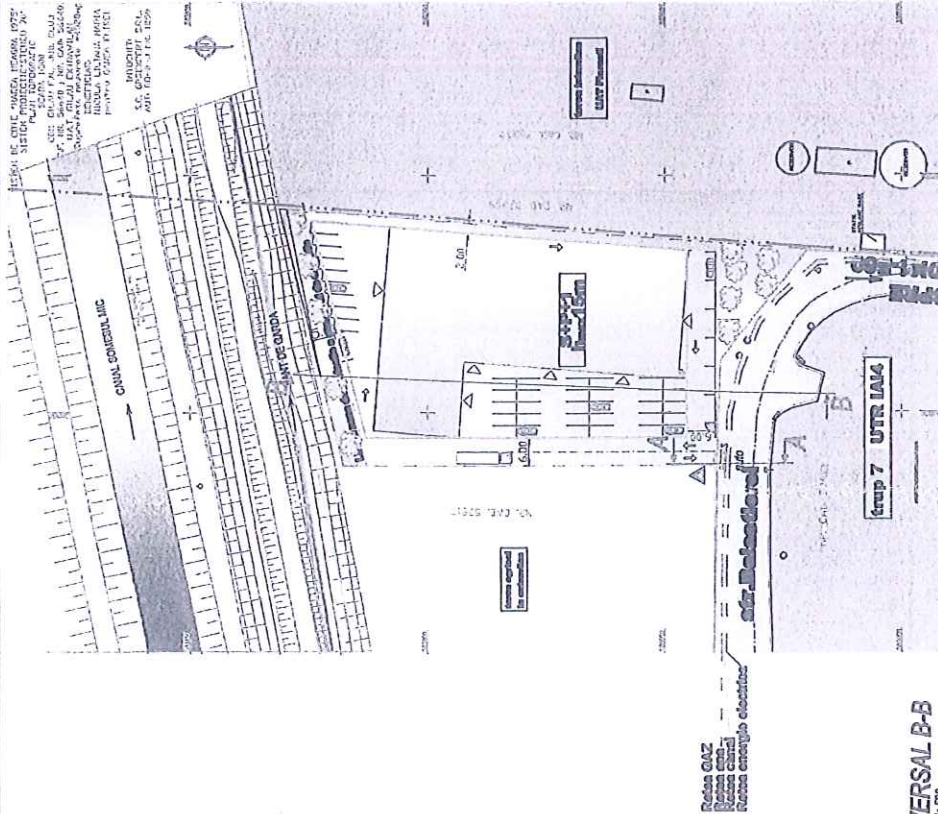

PROFIL TRANSVERSAL A-A
SCARA 1:500

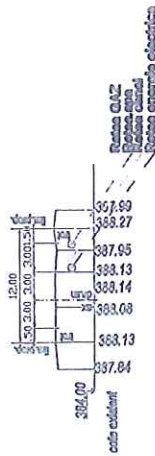

PROFIL TRANSVERSAL B-B
SCARA 1:500

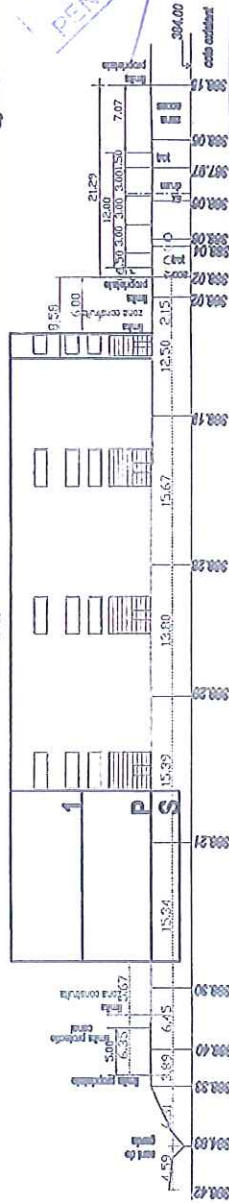

SP. CLUJ
BROUANIZ-AUTORIZATI
VIZAT
PENTRU INTRINSCHIMARE

SC DRUCONSULT SRL		Beneficiar:	
jud. CLUJ, mun. Cluj Napoca, str.Povamintului, nr. 7		Beneficiar:	
Ser protecat	Protecat	Desenat	Desenat
Ing.Liliana Nicula	arh. Sorin Cosoveanu	Ing.Liliana Nicula	
Numele		Semn.	
Ing.Liliana Nicula		[Signature]	
Scara		1:1000	
2021		2021	
PLAN MOBILARE PARCELA		Nr. pr. /2021	
(NU PRODUC RECLAMATII)		PL.U6	

PLZ - Introducerea teren in intravilan cu destinatia de zona de productie industriala, depozitari, prestari servicii. Comuna GILAU, sat GILAU, zona „Satul de Jos”, extravilan, jud. CLUJ NICULA LILIANA MARIA pentru GANEA ELISE