

ANEXĂ

Aviz Nr. 74 din 29.09.2021

AVIZAT SPRE NESCHIMBARE
ARHITECT SEE

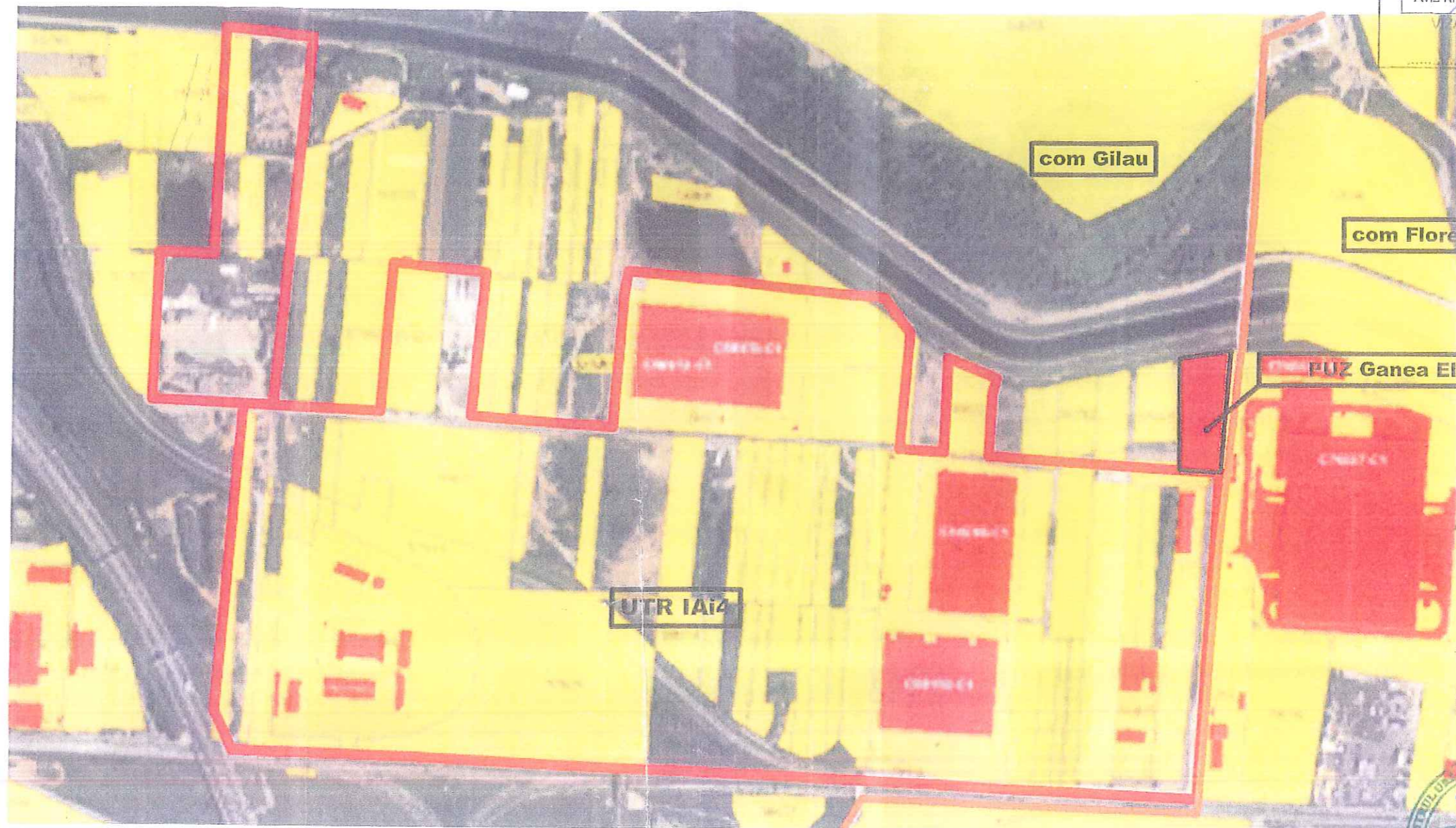

LEGENDA

- Limita teritoriului administrativ
- Limita intravilanului existent
- PUZ - Ganea Elisei

				Faza: PUZ	
SC PLAN TRADE SRL			PUZ - Introducere teren în intravilan cu destinația de zonă de producție industrială, depozitare, prestări servicii.		
jud. CLUJ, mun. Cluj Napoca, str. Iugoslaviei, nr. 64 A E			Comuna GILĂU, sat GILĂU, zona „Șesul de Jos”, extravilan, jud. CLUJ		
			Beneficiar:		GANEA ELISEI
Sef proiect	Numele	Semn.	Scara 1: 5000	INCADRARE IN ZONA	Nr. pr. /2021 pl. U01
Proiectat	arh. Katona Julia	<i>[Signature]</i>			
Desenat	ing. Nicula Liliana	<i>[Signature]</i>			
			2021		