

**HOTĂRÂREA NR. 63****din 30 martie 2022****privind aprobarea indicatorilor tehnico-economici ai proiectului *Amenajare spațiu public în zona blocului I4, localitatea Gilău, comuna Gilău, jud. Cluj-faza Studiu de fezabilitate***

Luând în dezbateri:

- Referatul de aprobare la proiectul de hotărâre privind aprobarea indicatorilor tehnico-economici ai proiectului *Amenajare spațiu public în zona blocului I4, localitatea Gilău, comuna Gilău, jud. Cluj-faza Studiu de fezabilitate*,

- Raportul de specialitate nr. 6411/29.03.2022 al compartimentului de resort,  
Văzând:

- art. 44 alin. 1 din Legea nr. 273/2006-legea finanțelor publice locale cu modificările și completările ulterioare,

- Legea nr. 50 / 1991 privind autorizarea executării lucrărilor de construcții,

- art. 7 din HG nr. 907/2016 privind etapele de elaborare și conținutul cadru al documentațiilor tehnico-economice, aferente obiectivelor/proiectelor de investiții finanțate din fonduri publice, cu modificările și completările ulterioare,

- art. 71 din OUG nr. 114/2018 privind instituirea unor măsuri în domeniul investițiilor publice și a unor măsuri fiscal-bugetare, modificarea și completarea unor acte normative și prorogarea unor termene, cu modificările și completările ulterioare,

În temeiul prevederilor art. 129 alin. 2, lit. b, alin. 4 lit. d și art. 196 alin.(1) lit.a) din O.U.G. nr. 57/2019 privind Codul administrativ, cu modificările și completările ulterioare,

**CONSILIUL LOCAL AL COMUNEI GILĂU, întrunit în ședința extraordinară  
din data de 30 martie 2022, adoptă prezenta hotărâre**

**Art. 1.** Se aprobă principalii indicatori tehnico - economici ai proiectului *Amenajare spațiu public în zona blocului I4, localitatea Gilău, comuna Gilău, jud. Cluj-faza Studiu de fezabilitate*, astfel:

- Valoare totală a obiectivului de investiții – 759.084,42 lei cu TVA
- C+M: 609.886,05 lei cu TVA

Lucrări propuse:

- Amenajare locuri de parcare (S=170 mp, 13 locuri)
- Amenajări zonă pietonală (S=720 mp)
- Amenajare spații verzi (S=107 mp)
- Ziduri de sprijin
- Punerea în valoare a statuii existente
- Lucrări conexe
- Siguranța circulației
- Structura rutieră proiectată
  - 8 cm pavaj prefabricat
  - 5 cm nisip pilonat
  - 25 cm strat de fundație superior din piatră spartă

- 30 cm strat de fundație inferior din balast
- Structura pietonală proiectată
  - 6 cm pavaj prefabricat
  - 5 cm nisip pilonat
  - 15 cm strat de fundație superior din piatră spartă
  - 15 cm strat de fundație inferior din balast

**Art. 2.** Prezenta hotărâre se comunică, prin intermediul secretarului comunei, în termenul prevăzut de lege, primarului comunei și prefectului județului Cluj și se aduce la cunoștință publică prin afișarea pe site-ul [www.comunagilau.ro](http://www.comunagilau.ro).

**Președinte de ședință  
Ghior Ovidiu-Cristian**



**Contrasemnează  
Secretar general  
Mănistireanu Cristina**

*Mănistireanu Cristina*

Nr. total al consilierilor = 15  
Nr. total al consilierilor prezenți = 9  
Nr. total al consilierilor absenți = 0

Voturi - pentru = 9  
- contra = 0  
- abțineri = 0



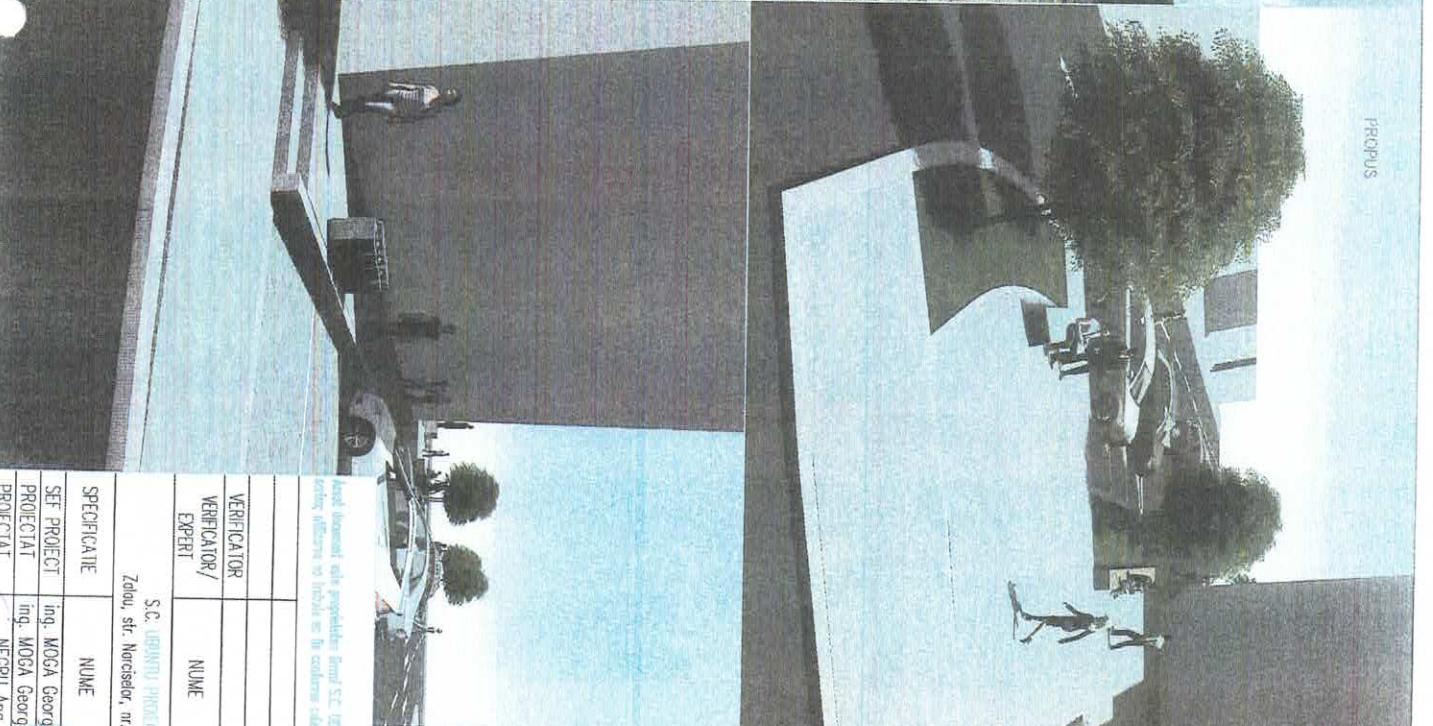
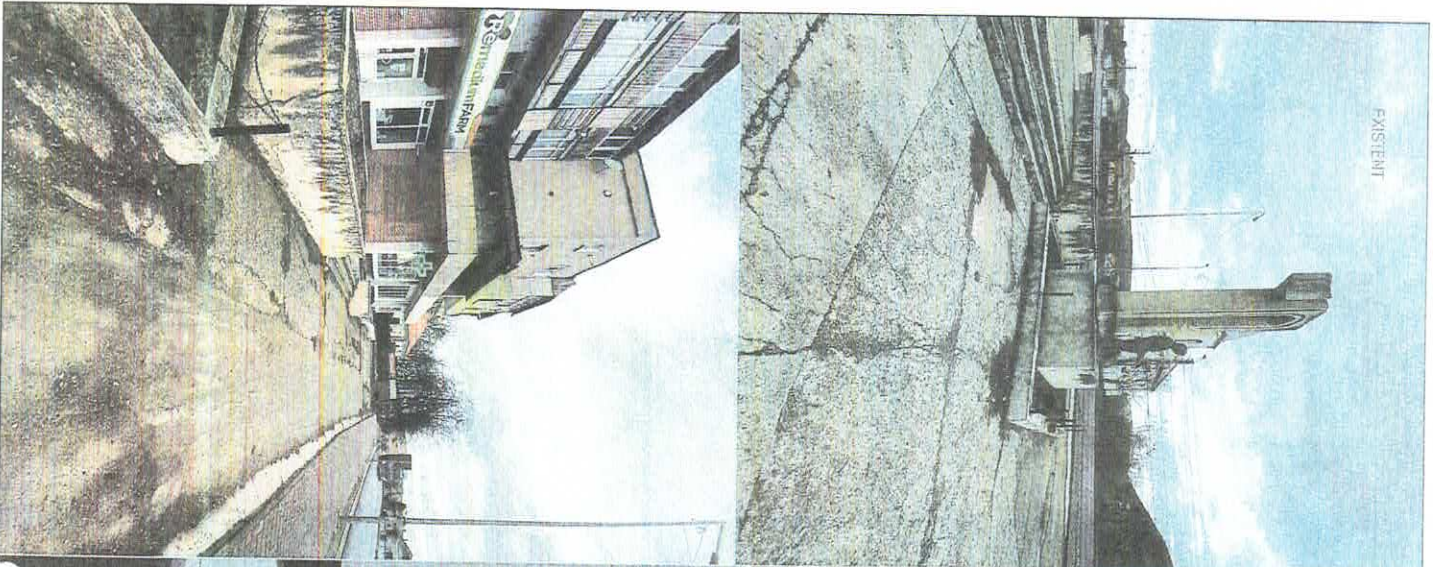

Amplasamentul este propus pentru a fi realizat în conformanță cu planurile de amenajare a teritoriului și planurile de dezvoltare urbană și rurală, în conformanță cu planurile de dezvoltare urbană și rurală, în conformanță cu planurile de dezvoltare urbană și rurală.

VERIFICATOR VERIFICATOR/ EXPERTI	NUME	SEMNATURA	Referat nr.	REFERAT / EXPERTIZA NR. / DATA	Proiect nr.:
					2/2022
S.C. URBANU PROIECTI INSTAL SRL Zadou, str. Nordsider, nr.13, tel. 0740807881			Beneficiar: PRIMĂRIA COMUNEI GILOU Gilo, str. Principala, nr. 723		
SPECIFICATIE	NUME	SEMNATURA	Data:	Faza:	
SEE PROIECT	Ing. MOGA George		2022	SF	
PROIECTI	Ing. MOGA George		SCARA:	Planșă nr.:	
PROIECTI	NEGRU And		1:200	II - 02	
				LUSTRATI 3D	