

PLAN TOPOGRAFIC
com. Gilau, loc. Somesul Rece, jud. Cluj

scara: 1:500
intravilan

Sistem de proiectie: Stereo 1970
Sistem de cote: Marea Neagră 1975

Nr. C.F. 57961 Gilau, nr. cad. 57961
S=1400mp

Intabulare drept de servitute de
trecere - latime 3m, lungime
35m, peste imobilul cu nr. topo
791/2, 792/1/2 din CF nr. 902

Drept de trecere auto si
pietonal asupra terenului inscris
in CF 57962

NR. CAD. 57962

Beneficiar:
RUSU VLAD MIHAI
CF nr. 57961 Gilau,
nr. CAD: 57961
Steren = 1400 mp

Intocmit: ing. geodez VIDAM Veronika
Aut, cat A, seria RO-B-F, nr. 1966/2017
Data: 08.12.2020

LEGENDA

- Limita de proprietate a parcelei studiate
- Constructie propusa - Locuinta unifamiliala P+M
- Drum public existent, asfaltat - DJ 107N
- Servitute si drept de trecere notate in CF nr. 57961
- Acces auto
- Acces pietonal

ZONIFICARE

- ZOEI Zona naturala protejata cu obiective existente cu functiune de locuire

PROPRIETATE ASUPRA TERENURILOR

- Teren proprietate privata
- Teren proprietate publica
- Servitute si drept de trecere notate in CF nr. 57961

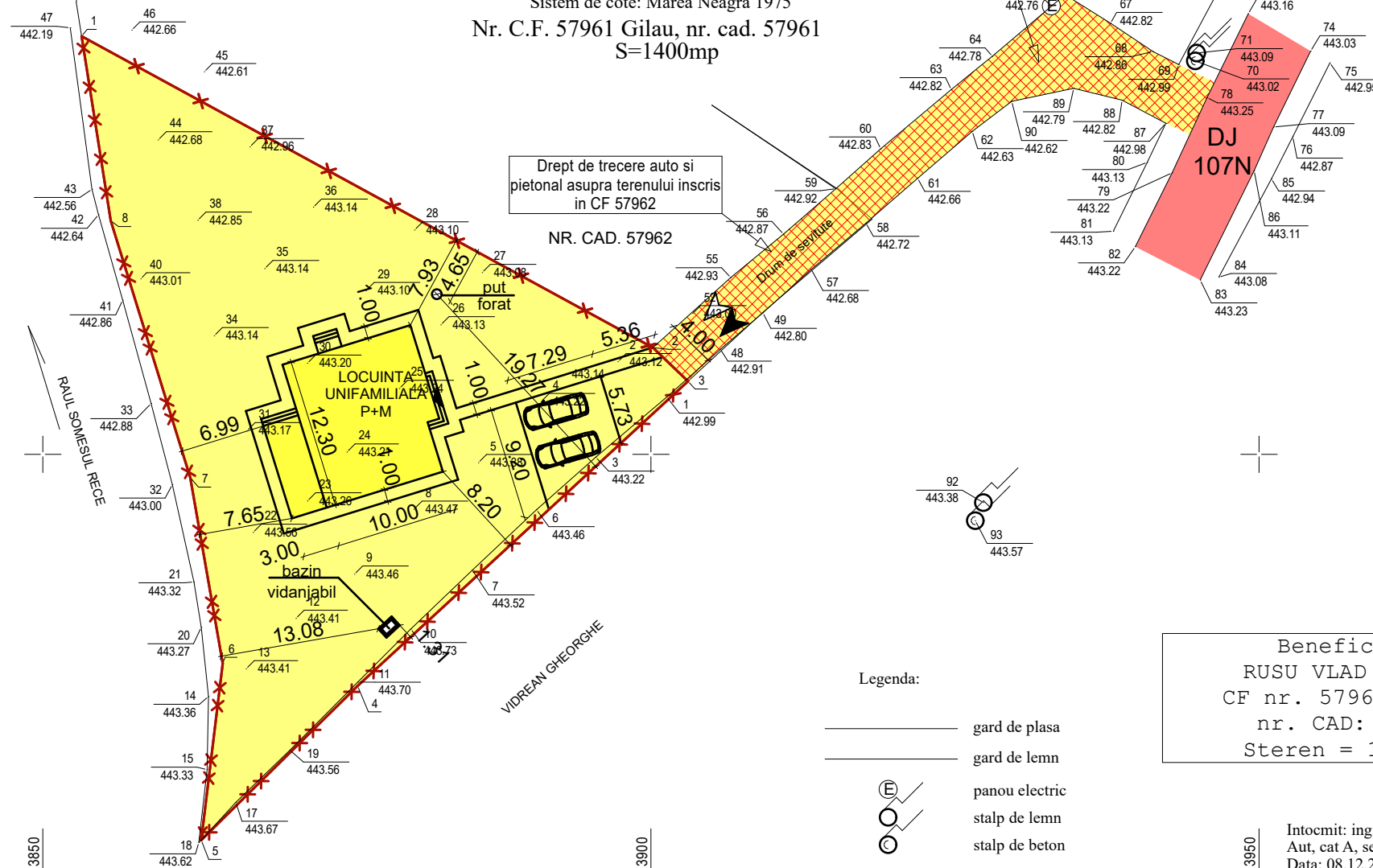
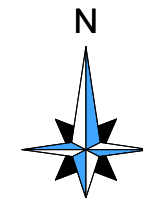

- Legenda:
- gard de plasa
 - gard de lemn
 - panou electric
 - stalp de lemn
 - stalp de beton

Nr. Pct.	Coordonate pct.de contur		Lungimi laturi D(i,i+1)
	X [m]	Y [m]	
1	580834.381	373853.189	53.499
2	580808.775	373900.162	4.000
3	580806.007	373903.049	36.953
4	580780.957	373875.883	18.059
5	580768.276	373863.025	14.635
6	580782.804	373864.792	15.524
7	580798.096	373862.120	22.102
8	580819.209	373855.584	15.360
S=1399.94mp P=180.130m			

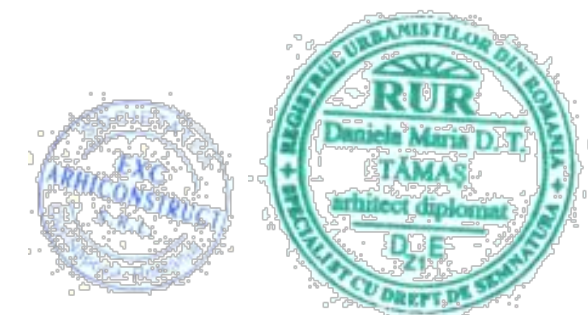

Acest proiect si informatiile cuprinse in el nu pot fi copiate, modificate, reproduse sau utilizate partial sau in intregime decat cu acordul scris al S.C. EXC ARHICONSTRUCT S.R.L. si nu pot fi folosite in alt scop decat cel pentru care au fost elaborate.				CATEGORIA DE IMPORTANTA "D"	
VERIFICATOR	NUME	SEMNTATURA	CERINTA	REFERAT NR./DATA	
PROIECTANT GENERAL: S.C. EXC ARHICONSTRUCT S.R.L.			BENEFICIAR: RUSU VLAD MIHAI		
CLUJ-NAPOCA, CALEA FLORESTI nr.42, tel: 0742143344			jud. Cluj, com. Gilau, sat Somesul Rece, CAD 57961		
SEF PROIECT	arh. Daniela Tamas		Data:	CIRCULATIA TERENULUI	Nr. pr:
PROIECTAT	arh. Daniela Tamas		06.2021		11/2021
DESENAT	arh. Daniela Tamas		Scara:		Faza:
			1:500		P.U.D.
					U.04