

PLAN PUD

scara 1:1000

JUDETUL: C L U J
 UNITATEA ADM.-TERIT.: GILAU
 COD SIRUTA: 57902
 ADRESA CORPULUI DE PROPRIETATE:
 LOC. SOMESUL CALD, F.N.
 C.F. 55367 GILAU, NR. TOPO. 55367

DENUMIRE BENEFICIAR:
 EL-ASTAL MOHAMED

582800
 82800

582700
 32700

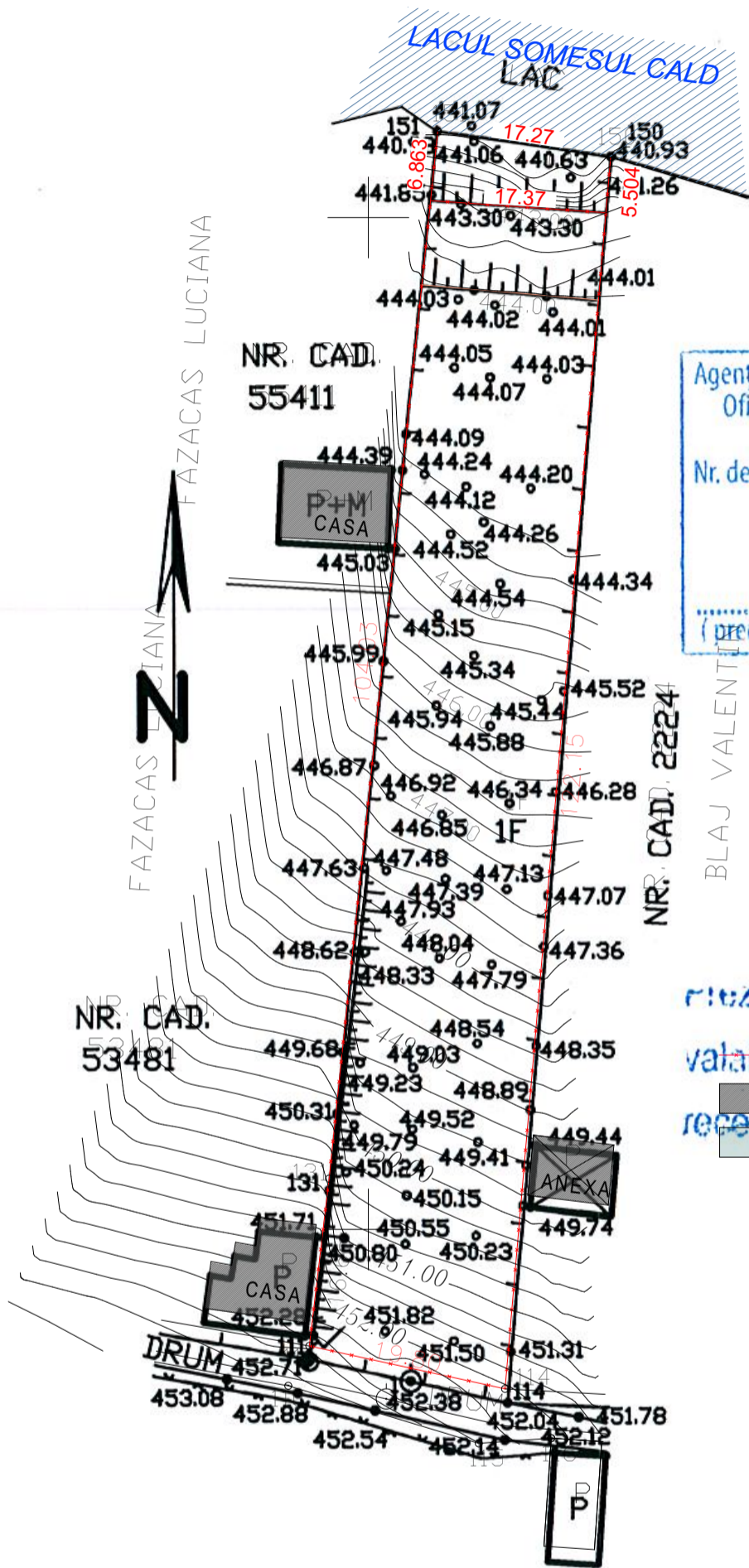

Agentia Nationala de Cadastru si Publicitate Imobiliara
 Oficiul de Cadastru si Publicitate Imobiliara CLUJ
 Nr. de inregistrare **48693** data **15.03.2019**
 Receptionat
Mihai Konradi
 (prenumele si numele complet al inspectorului)

LEGENDA GRAFICA
 - LIMITA DE PROPRIETATE INITIALA
 - CONSTRUCTII INVICINATE EXISTENTE
 - DRUM DE ACCES

Data:
 MARTIE 2019

Intocmit:
 ing. MIRON IOAN DORIN

Sistem de proiectie: Stereografic 1970
 Sistem de cote: Marea Neagra 1975



CATEGORIA "C" IMPORTANTA
 CLASA III DE IMPORTANTA
 GRADUL III DE REZISTENTA LA FOC

PROIECTANT GENERAL S.C. ARH TEAM EXCELENCE S.R.L.-D Str. VILOR, nr.20C, ap.9, Cluj-Napoca, Jud.Cluj J12/620/23.02.2017: C.U.I 37098154 TEL: 0722 900 176; E-MAIL: acscluj@gmail.com; florianflorina@yahoo.com		TITLUL PROIECTULUI CONSTRUIRE MOTEL CU RESTAURANT, S+P+M		FAZA DE PROIECTARE: P.U.D.
PROIECTARE GENERALA IN CONSTRUCTII CIVILE SI INDUSTRIALE ARH TEAM EXCELENCE		AMPLASAMENT: SAT SOMESUL CALD, COMUNA GILAU, JUD. CLUJ		PROIECT NR: 026/2019
SEF PROIECT	ARH.FLORIAN FLORINA NICOLETA	DATA	BENEFICIAR	PLANSA NR
PROIECTAT	ARH.FLORIAN FLORINA NICOLETA	IULIE 2019	EL ASTAL - MOHAMED	U01
DESENAT	STUD.ARH.FLOCA MARIA	SCARA	TITLUL PLANSEI:	
VERIFICAT	ARH.FLORIAN FLORINA NICOLETA	1:1000	PLAN DE SITUATIE-SITUATIA EXISTENTA	