

PLAN TOPOGRAFIC scara 1:1000

DENUMIRE BENEFICIAR:
EL-ASTAL MOHAMED

582800

JUDETUL: C L U J
UNITATEA ADM.-TERIT.: GILAU
COD SIRUTA: 57902
ADRESA CORPULUI DE PROPRIETATE:
LOC. SOMESUL CALD, F.N.
C.F. 55367 GILAU, NR. TOPO. 55367

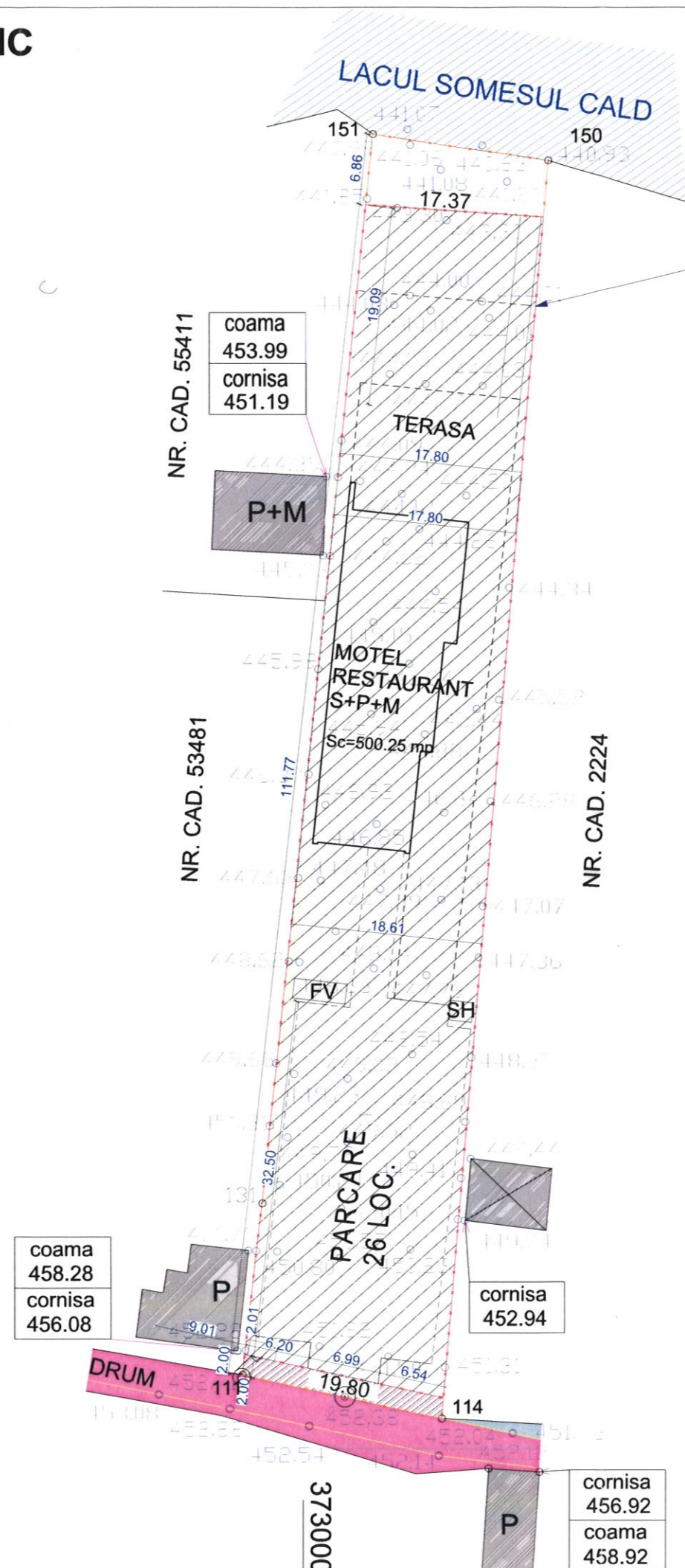

582700

Intocmit:
ing. MIRON IOAN-DORIN
Data:
MARTIE 2019

Sistem de proiectie: Stereografic 1970
Sistem de cote: Marea Neagra 1975

COTA DE CORONAMENT
444.0

NR. CAD. 55411

coama
453.99
cornisa
451.19

TERASA

17.80

17.80

17.80

17.80

17.80

17.80

17.80

17.80

17.80

17.80

17.80

17.80

17.80

17.80

17.80

17.80

17.80

17.80

17.80

17.80

17.80

17.80

17.80

17.80

17.80

17.80

17.80

17.80

17.80

17.80

17.80

17.80

17.80

17.80

NR. CAD. 53481

NR. CAD. 2224

coama
458.28
cornisa
456.08

P

cornisa
452.94

P

coama
456.92
cornisa
458.92

P

CATEGORIA "C" IMPORTANTA
CLASA III DE IMPORTANTA
GRADUL III DE REZISTENTA LA FOC

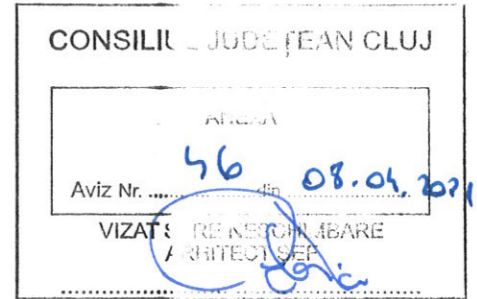

LEGENDA GRAFICA

- 2121,00 mp SUPRAFATA DE TEREN DE STUDIU - PROPRIETATE PRIVATA
- 39,34 mp TEREN LASAT PENTRU LARGIREA DRUMULUI EXISTENT IN ZONA DE ACCES
- TEREN AFLAT IN PROPRIETATEA COMUNEI - DESTINATIE DRUM

DOCUMENTATIE P.U.D. PENTRU:
CONSTRUIRE MOTEL CU RESTAURANT, S+P+M

AMPLASAMENT: SAT SOMESUL CALD, COMUNA GILAU, JUD. CLUJ

BENEFICIAR: EL-ASTAL MAHOMED

PROIECTANT GENERAL
S.C. ARH TEAM EXCELENCE SRL-D
Str. VILGOR nr. 20C, ap. 9, Cluj-Napoca, Jud. Cluj
J1262023.02.2017, C.U.I. 37098154
TEL: 0722 900 176; E-MAIL: acsdj@gmail.com; florinforina@yahoo.com



TITLUL PLANSEI:
REGLEMENTARI
URBANISTICE-
MISCARE PARCELARA

SEF PROIECT	ARH. FLORIAN FLORINA NICOLETA	DATA	SEPTEMBRIE 2019	FAZA DE PROIECTARE:	P. U. D.
PROIECTAT	ARH. FLORIAN FLORINA NICOLETA				
DESENAT	STAG. ARH. STEFANA GHIUTA	SCARA	1:500	PROIECT NR.	026/2019
VERIFICAT	ARH. FLORIAN FLORINA NICOLETA			PLANSA NR.	U 04