

OBIECTIVE DE UTILITATE PUBLICA

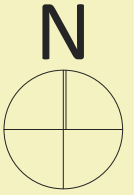

LEGENDA:

limita de proprietate - teren studiat

teren in proprietate privata - parcela studiata

teren in proprietate privata - parcelele invecinate

teren in proprietate publica

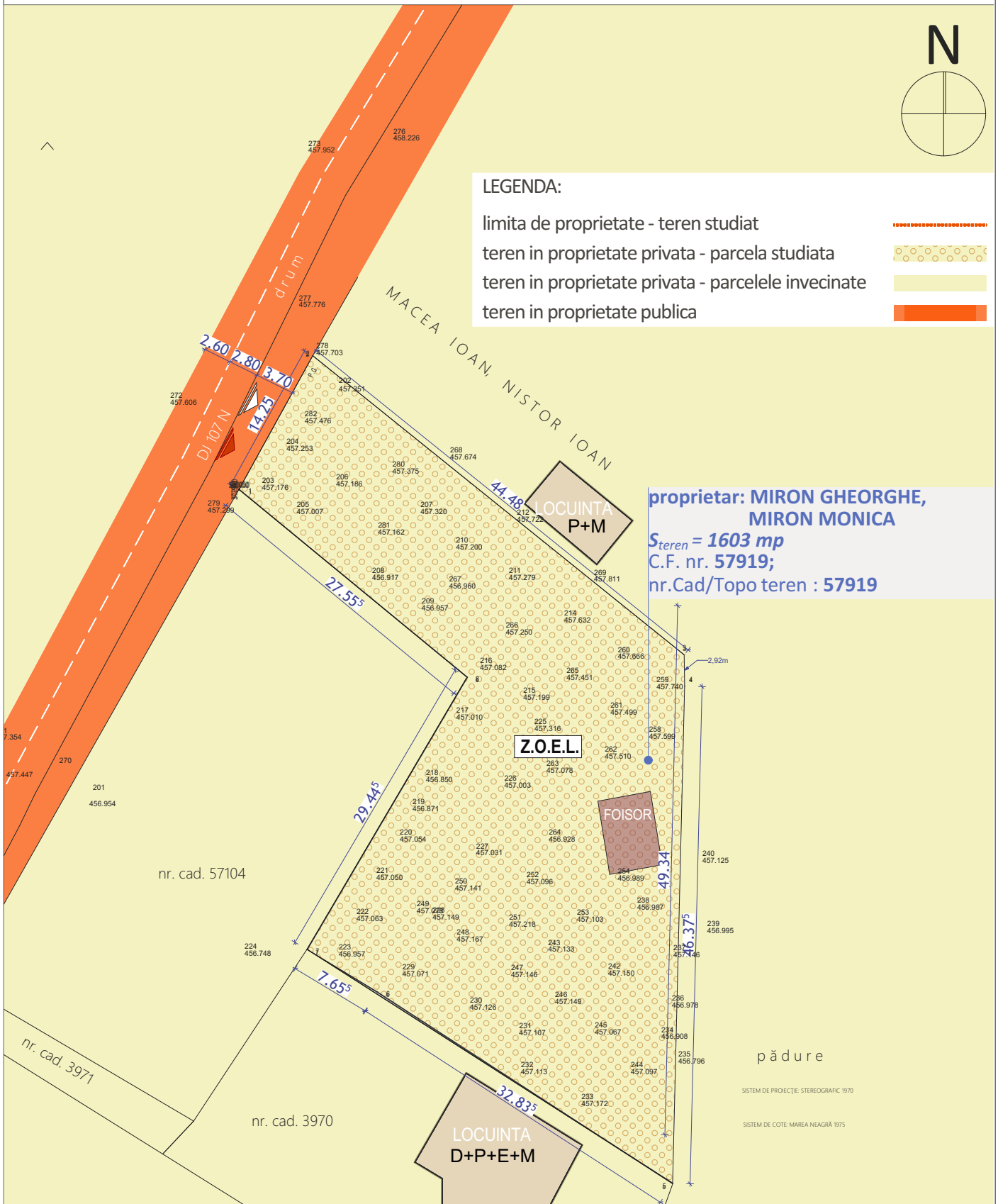
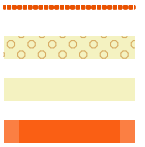

proprietar: MIRON GHEORGHE,
MIRON MONICA
S_{teren} = 1603 mp
C.F. nr. 57919;
nr.Cad/Topo teren : 57919

	PROIECTANT GENERAL ARHITECTURA SI URBANISM: SC ENDORFINA CONCEPT SRL str. Donath, nr.192A, loc. Cluj-Napoca, jud. Cluj CUI: 36330743, J12/2738/2016 endorfina.concept@gmail.com tel. +40 754 452 988		© Acest document este proprietatea firmei S.C. ENDORFINA CONCEPT S.R.L. si nu poate fi folosit, transmis sau reprodus, total sau partial, fara autorizarea expresa si scrisa. Utilizarea sa trebuie sa fie conforma celei pentru care a fost elaborat. Documentul este valabil numai cu semnatarile si stampilele proiectantilor in original.	
	SEF PROIECT: arh. urb. Alida Visan ECHIPA de PROIECTARE: arh. stag. Anita PERTA DESENAT: arh. stag. Andreea BODEA	Scara: 1:500 Data: 1/12/2021	Beneficiar: MIRON GHEORGHE si MIRON MONICA Cal. Dorobantilor, nr. 93, bl. X, sc. 2, et.2, ap. 31, Cluj-Napoca, jud. Cluj Amplasament: Loc. Somesu Rece, com. Gilau, jud. CLUJ, C.F. nr. 57919	Proiect nr.: 68/2020 Faza : P.U.D. Planşa nr. : A.04
PROIECT: ELABORARE PUD SI D.T.A.C. - CONSTRUIRE CASA DE VACANTA, AMENAJARI EXTERIOARE, ACCES, IMPREJMUIRE, BRANSAMENTE SI RACORDURI LA REZELE DE UTILITATI URBANE, BAZIN VIDANJABIL		Titlul plansei: OBIECTIVE DE UTILITATE PUBLICA		