

DATE DESPRE VECINI

Plan Topografic pentru avizaj PUD

Beneficiari: Rus Cosmin Ioan si Rus Emanuela
 Loc Gilau, intravilan
 Suprafata masurata de 2100 mp
 Cf nr 57253 Gilau nr cad 57253

scara 1:500

Sistem de proiectie - Stereografic 1970
 Sistem de cote - Marea Neagra 1975

Parau

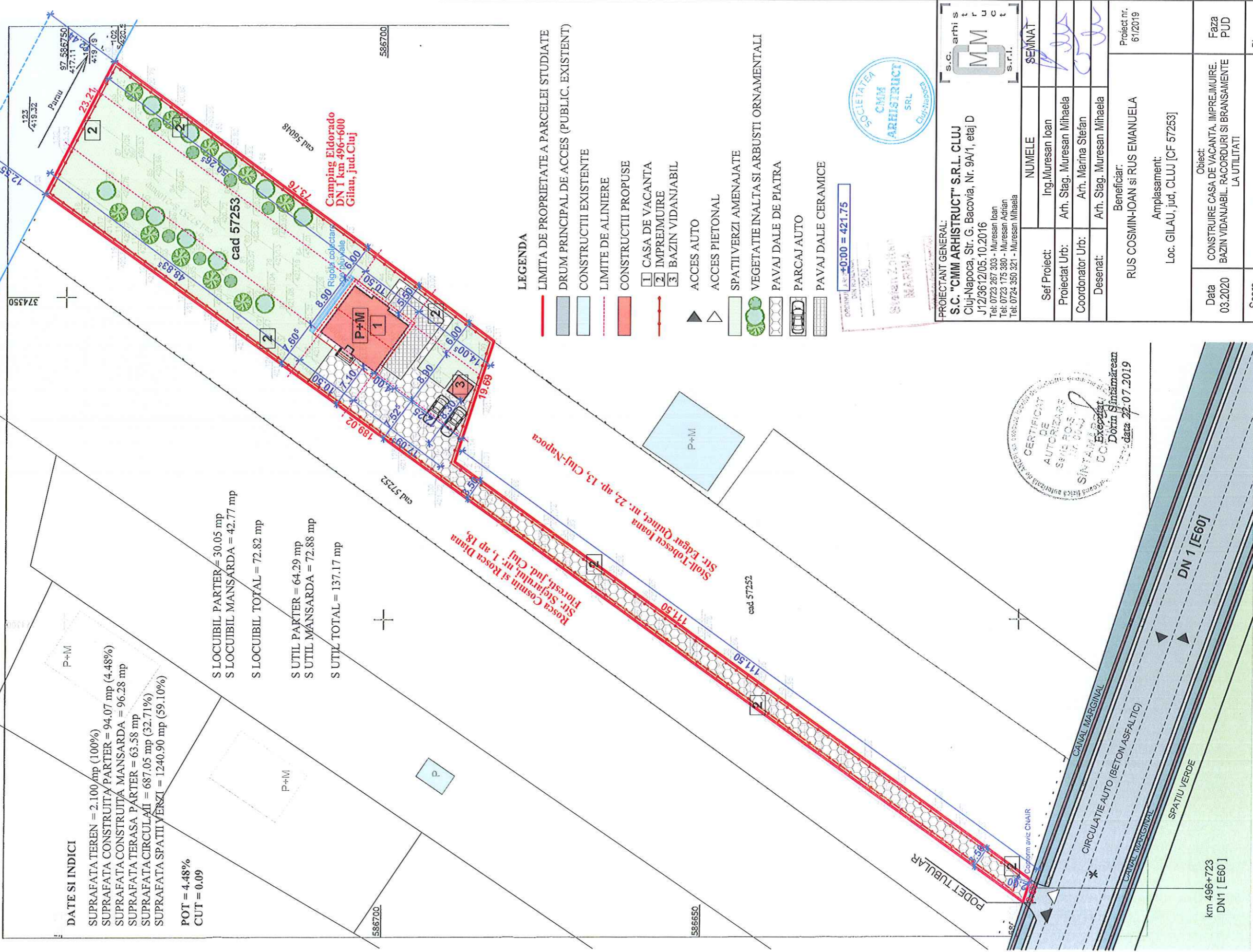

DATE SI INDICI

SUPRAFATA TEREN = 2.100 mp (100%)
 SUPRAFATA CONSTRUITA/PARTER = 94.07 mp (4.48%)
 SUPRAFATA CONSTRUITA MANSARDA = 96.28 mp
 SUPRAFATA TERASA PARTER = 63.58 mp
 SUPRAFATA CIRCULAMI = 687.05 mp (32.71%)
 SUPRAFATA SPATII VERZI = 1240.90 mp (59.10%)

POT = 4.48%
 CUT = 0.09

S LOCUIBIL PARTER = 30.05 mp
 S LOCUIBIL MANSARDA = 42.77 mp
 S LOCUIBIL TOTAL = 72.82 mp
 S UTIL PARTER = 64.29 mp
 S UTIL MANSARDA = 72.88 mp
 S UTIL TOTAL = 137.17 mp

LEGENDA

- LIMITA DE PROPRIETATE A PARCELEI STUDIATE
- DRUM PRINCIPAL DE ACCES (PUBLIC, EXISTENT)
- CONSTRUCTII EXISTENTE
- LIMITE DE ALINIERE
- CONSTRUCTII PROPUSE
- 1 CASA DE VACANTA
- 2 IMPREJMUIRE
- 3 BAZIN VIDANJABIL
- ▲ ACCES AUTO
- △ ACCES PIETONAL
- SPATII VERZI AMENAJATE
- VEGETATIE INALTA SI ARBUSTI ORNAMENTALI
- PAVAJ DALE DE PIATRA
- PARCAJ AUTO
- PAVAJ DALE CERAMICE

OPTIMIZARE: +0.00 = 421.75



PROIECTANT GENERAL:
S.C. "CMM ARHISTRUCT" S.R.L. CLUJ
 Cluj-Napoca, Str. G. Bacovia, Nr. 9A/1, etaj D
 J12/3612/05.10.2016
 Tel: 0723 267 303 - Muresan Ioan
 Tel: 0723 175 390 - Muresan Adrian
 Tel: 0724 350 321 - Muresan Mihaela

NUMELE	SEMNAT
Sef Proiect: Ing. Muresan Ioan	
Proiectat Urb: Arh. Stag. Muresan Mihaela	
Coordonator Urb: Arh. Marina Stefan	
Desenat: Arh. Stag. Muresan Mihaela	

Beneficiar:
RUS COSMIN-IOAN si RUS EMANUELA
 Amplasament:
 Loc. GILAU, jud. CLUJ [CF 57253]

Proiect nr.
 61/2019

Data
 03.2020

Obiect:
 CONSTRUIRE CASA DE VACANTA, IMPREJMUIRE,
 BAZIN VIDANJABIL, RACORDURI SI BRANSAMENTE
 LA UTILITATI

Faza
 PUD

Scara
 1:500

DATE DESPRE VECINI

Planşa nr.
 A10



Expediat
 Doina Sinămarăreanu
 data 22.07.2019

km 496+723
 DN1 [E60]

www.ziarulfacia.ro

Dr. Ioana Pop

balneum

CENTRU DE RECUPERARE MEDICALA

Reabilitarea stării de bine

Servicii de recuperare medicală și balneologie
consultanță medicală, fizioterapie, fizioterapie,
masaj, laserterapie, drenaj limfatic, ultrasunet, ortoterapie.

Consultanță recuperare medicală

- Dr. Ioana Pop, medic specialist recuperare medicală
- Dr. Darius Marcu, medic specialist recuperare medicală
- Consultanță neurologică:
- Dr. Oana Vântu, medic specialist neurolog

Programări la tel. 0721 000559/ 0364 154331

Str. Băneasa nr. 10, Cluj Napoca, Cluj Napoca

www.balneum.ro

(cc199)

SC ROSAL GRUP SA București,
Sucursala Cluj-Napoca,având ca domeniu de activitate salubritate
și activități similare
angajează

MECANICI AUTO

Condiții pentru ocuparea posturilor: Calificare în domeniu

Cerințe: Seriozitate și profesionalism

Beneficii: Salariu atractiv;

Tichete de masă pentru fiecare zi lucrată

Cererile se pot depune la adresa:

Cluj-Napoca, str. Gărbău 12, Bloc H, între orele 9.00-16.00

Telefon 0264-456.863 interior 120,

email: rosajcluj@rosal.ro

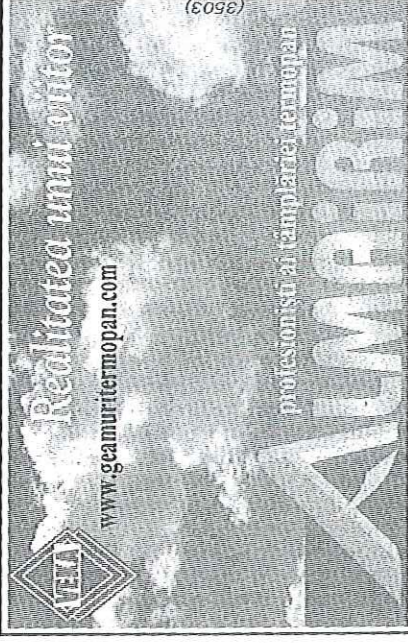

producție, montare rapidă, garanția lucrării efectuate, consultanță și service

Atelier: str. Orașteii nr. 10; Tel: 0752.198.771; 0744.930.379

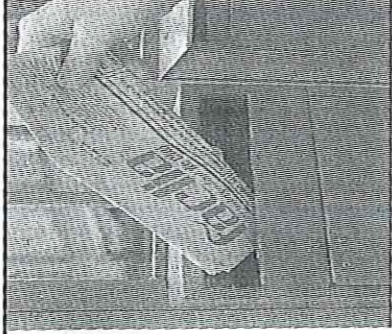

Puteți comanda anunțuri publicitare
între orele 8.00-16.00
de luni până vineri
pe e-mail: publicitate@ziarulfacia.ro
și reclama@ziarulfacia.ro
cu virament bancar
și depunere de numerar în cont
după emiterea facturii.

Vă puteți adresa la:

• S.C. DONATH MEDIA S.R.L. - tel. 0741-627.075

• Factorul poștal și Oficiul Poștal de care aparțineți

• Serviciul Difuzare "Facia": str. Clinicilor nr. 33.

www.ziarulfacia.ro

DIVERSE

- Lucrări de acoperișuri, garaje, cabane. Curățenie la locul de muncă.
- Reparații urgente.
- Reducere 15%. Tel. 0740-295.268; 0740-394.491 - Tibi din Sic. (42031105)

• Rus Cosmin Ioan anunță depunerea documentației Plan Urbanistic de Detaliu "Construire casă de vacanță, împrejurare, bazin vidanjabil, racorduri și bransamente la utilități", amplasat în loc. Gilău, str. DNI - E60 f.n., jud. Cluj, pentru aprobarea în Consiliul Local Gilău. Consultarea documentației se poate realiza în cadrul Primăriei Gilău, Serviciul Urbanism sau pe site-ul Primăriei Gilău. (22032602)

declarația pe proprie răspundere

Persoanele care nu au posibilitatea de a lista noul formular al "Declarației pe proprie răspundere", solicitat de autorități în contextul epidemiei de coronavirus, îl pot decupa de aici, pentru a-l completa cu datele personale.



Fii în siguranță

DECLARAȚIE PE PROPRIE RĂSPUNDERE

Se va completa adresa locuinței în care persoana locuiește în fapt, indiferent dacă este identică sau nu cu cea menționată în actul de identitate.

Locul/locurile deplasării:

Adresa locuinței:

Data nașterii:

Nume, prenume:

Se vor menționa locurile în care persoana se deplasează, în ordinea în care aceasta intenționează să-și desfășoare traseul.

Motivul deplasării:

- 1. interes profesional, inclusiv între locuința/gospodărie și locul/locurile de desfășurare a activității profesionale și înapoi
- 2. asigurarea de bunuri care acoperă necesitățile de bază ale persoanelor și animalelor de companie/domestică
- 3. asistență medicală care nu poate fi amânată și nici realizată de la distanță
- 4. motive justificate, precum îngrijirea/însufirea unui minor/copilului, asistența persoanelor vârstnice, bolnave sau cu dizabilități ori decedat al unui membru de familie
- 5. activitate fizică individuală (cu excluderea oricăror activități sportive de echipă/ colective) sau pentru nevoile animalelor de companie/domestică, în apropierea locuinței
- 6. realizarea de activități agricole
- 7. donarea de sânge, la centrele de transfuzie sanguină
- 8. scopuri umanitare sau de voluntariat;
- 9. comercializarea de produse agroalimentare (în cazul producătorilor agricoli)
- 10. asigurarea de bunuri necesare desfășurării activității profesionale.

Se va bifa doar motivul/motivule deplasării dintre cele prevăzute în listă, nefiind permise deplasări realizate invocând alte motive decât cele prevăzute în Ordonanța Militară nr. 3/2020.

Data declarației
Semnătura

Persoanele care au împlinit vârsta de 65 de ani completează doar pentru motivele prevăzute în câmpurile 1-6, deplasarea fiind permisă zilnic doar în intervalul orar 11.00 - 13.00.