

# PLAN DE INCADRARE IN ZONA SC. 1:25000

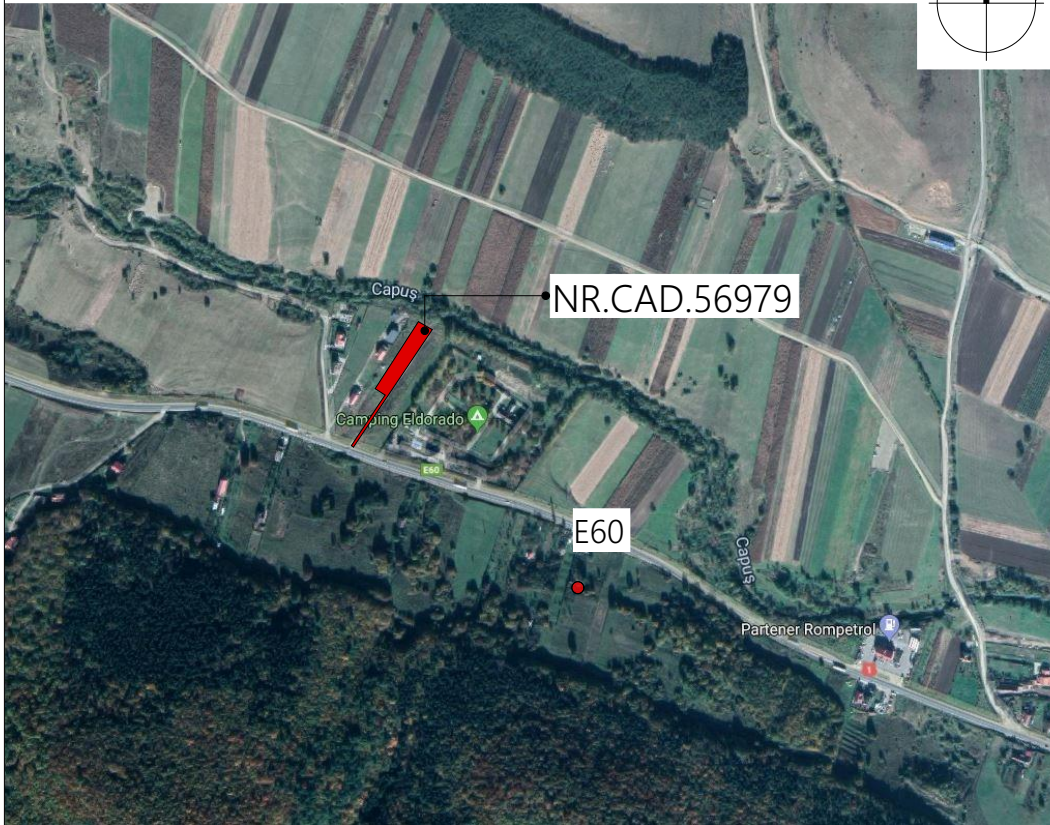

**COTA ZERO:**

**DATE GENERALE:**

Clasa de importanta:  
 Categ. de importanta:  
 Perioada de colt: Tc=  
 Zona seismica: ag=  
 Gradul de rezistenta la foc:



**Birou De Arhitectura,  
 Proiectare, Urbanism**

STR. GHEORGHE DIMA, Nr. 4, BL. 2C AP.18,  
 CLUJ-NAPOCA, Jud. CLUJ  
 TEL:0745-392 930  
 23663320 J12/1595/2008

**S.C. CODPROIECT S.R.L.**



Str. Muncitorilor nr.28 ap.12  
 J12/926/2003, C.U.I. 15344320  
 tel/fax: 0264-442723,  
 mobil: 0747-113267  
 e-mail: office@codproject.ro  
 web: www.codproject.ro

**codproject**

**DATE TEREN:**

Nr.cad: 56979  
 Suprafata: 2310 mp  
 Intravilan: DA

**ELABORARE PUD SI  
 CONSTRUIRE CASA DE VACANTA  
 P+M, REALIZARE ACCES  
 PIETONAL SI AUTO, AMENAJARI  
 EXTERIOARE, IMREJMUIRE,  
 PUT FORAT SI BAZIN  
 VIDANJABIL, RACORDURI SI  
 BRANSAMENTE**

**ADRESA INVESTITIEI:  
 Str.DN1-E60, Fn. sat GILAU,  
 Com.GILAU, Jud.CLUJ**

**BENEFICIAR:**

**ROSCA COSMIN-DACIAN  
 ROSCA DIANA-MARCELA**

**SEF PROIECT:**

**SEMNTURAT:**

arh. MARINA STEFAN ZOLTAN

**DESENAT:**

arh. Roxana Veronica Runcan

**PROIECTAT:**

arh. Roxana Veronica Runcan

**PROIECT STRUCTURA:**

ing. Csaba Vardai

**PROIECT INSTALATII:**

ing. Bogdan Maftai

**INCADRARE IN ZONA**

**SCARA:**

1:25000/1:5000

**PLANSA NR:**

**PUD 0**

**FORMAT:**

**A4**

**FAZA:** PUD

**DATA:**

**PROIECT NR:** 32/2018

**IUN./2019**

In conformitate cu legea 50/1991 nerespectarea proiectului in  
 tocmal avizat si verificat se pedepseste conform legilor in vigoare.

Acest desen si informatiile cuprinse in el nu pot fi copiate,  
 reproduse sau utilizate partial sau in intregime decat cu acordul  
 scris al societatii si nu pot fi folosite in alt scop decat cel pentru  
 care a fost elaborat.

# PLAN DE INCADRARE IN ZONA SC. 1:5000



Pozitie parcela

**PUD 0. INCADRARE IN ZONA**