

Adresa imobilului: loc. Someșu Cald, FN, jud. Cluj, UAAT Gilau
C.F. nr. 55845 - Gilau, N. cad. 55845.

Agentia Regionala de Cadastru și Publicitate Imobiliară
Direcția de Cadastru și Publicitate Imobiliară Cluj
Nr. de aviz: 75857
Data: 19.04.2019
Recepțional
Mihai Konradi
Kozlischer, Ladislav
Inginer Geodet / Inspector (I)

Prezentul document recepțional este
valabil însoțit de procesul verbal de
recepție nr. 1627, data: 22.04.2019

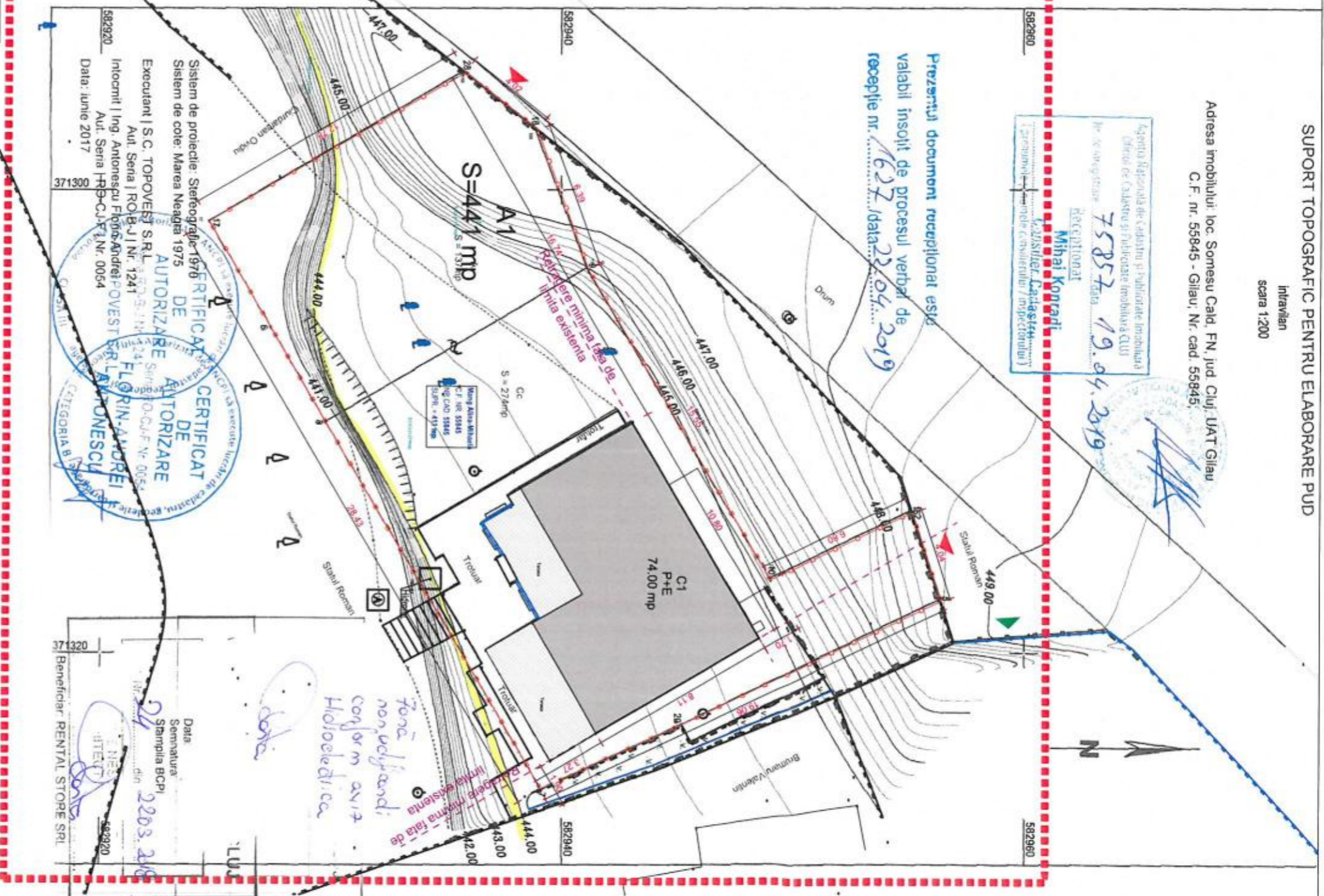

LEGENDA

- Limba zona studiata
- Limba de proprietate
- Construcție existentă
- Zid de sprijin
- Gard metalic
- Retragerii fata de limita de proprietate
- Acces auto/peleonal- existent
- Acces existent auto/peleonal- teren învecinat

BILANT TERITORIAL EXISTENT

	Existent	
S. teren	411 mp	
A. construita	74.00 mp	
A. desfasurata	140.40 mp	
P.O.T.	18%	
C.U.T.	0.34	
Regim înaltime	P-M	

TIPURI DE SUPRAFETE

	Mp	%
1. Total constructii	74	18
2. Circulații și terase	32	7.78
3. Teren neamenajat	305	74.22
4. Suprafata teren	411	100

Verificator		Proiectant general:	
Verificator			
Verificator			

Categoria de importanta: "C" - clădire de importanta normala (conf. HG 766/1997)
Clasa de importanta: "II" - (conf. P.100-1/2013)
Incadrarea in zona seismică ag=0,1 și T=0,7s (conf. P.100-1/2013 și SR EN 1998-5/2004)

ARHETIP
BIROU DE ARHITECTURA

Cui-Napoca, Str. Cornela nr. 5, O.R.C.M. J12/19/11998

Beneficiar: Mang Alina-Mirabela

Adresa: str. Buzoni nr 24 NR/6 ap. 18 Buzoni

Investitia: EXTINDERE SI REPARATIIL CASA DE VACANTA

Comuna: Gheorgheni, Str. Săseșii, Top Săseșii Ln., jud. Cluj

Amplasament:

Denumire planșă: PUD- Plan situatia existenta

Forma: A3

Scara: 420x297

Data: 10/2017

Inlocuiesc planșă nr. _____

Planșă nr. _____

01/P.U.D.01.38

Faza P.U.D.

Sef proiect	anh. Paul LAZAR
Proiectat	anh. Florin LAZAR
Desenat	anh. Florin LAZAR
Verificat	anh. Teodor BRATU

ORDINUL ARHITECTILOR
DIN ROMANIA
2229
Tiberius
BRATU
Arhitect cu drept de semnatura

REGISTRUL ARHITECTURILOR
DE
LADIN
MIRABELA
RITR
REGISTRUL ARHITECTURILOR
DE
LADIN
MIRABELA

Data
Semnatura
Stampila BCPI
din 22.03.2019

Sistem de proiectie: Stereografic-1976
Sistem de cote: Marea Neagra 1975
Executant | S.C. TOPOVEST S.R.L.
Aut. Seria | RO-B-CJ-1/Nr. 1241
Intocmit | Ing. Antonescu Florin-Andrei
Aut. Seria | HB-CJ-1/Nr. 0054
Data: iunie 2017