

P.U.D. PLAN URBANISTIC DE DETAILU
CONSTRUIRE CASA FAMILIALA P+M,
IMPREJMUIRE, BRANSAMENTE
 în Loc. Gilau, FN, Zona La Rastoci, jud. Cluj
3/5 **REGLEMENTĂRI EDILITARE**

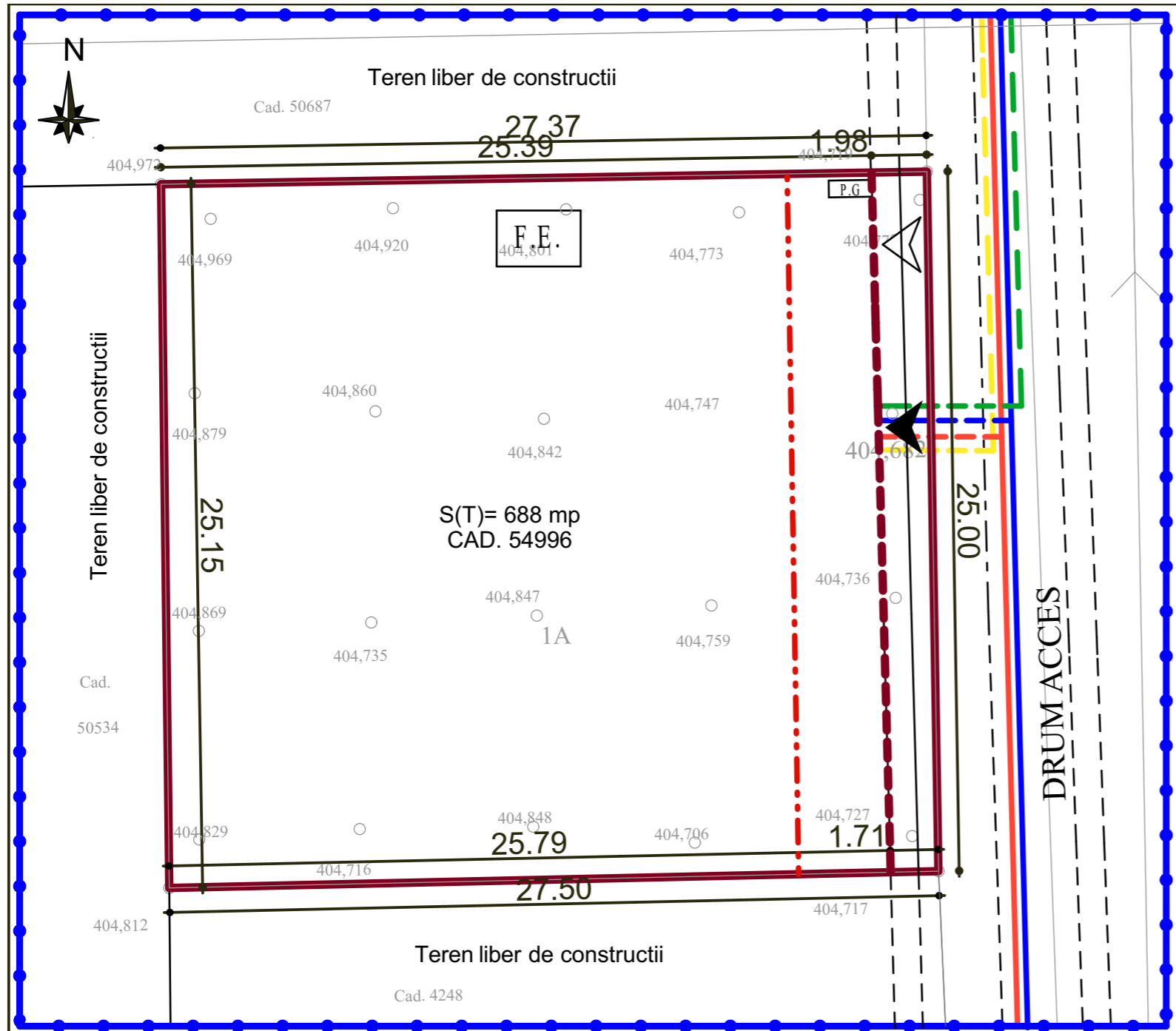

- LIMITE**
- LIMITA ZONEI STUDIATE
 - LIMITA PROPRIETATII BENEFICIARULUI
 - - - LIMITA PROPRIETATII BENEFICIARULUI PROPUȘĂ
 - · - · - ALINIAMENT PROPUȘ
- LEGENDA**
- RETELE -EXISTENTE**
- RETEA DE APA -EXISTENTA
 - LINIE ELECTRICA 0,4KV-EXISTENTA
- RETELE -PROPUSE**
- RETEA DE GAZ
 - RETEA DE CANALIZARE
- RACORDURI PROPUSE**
- - - APA
 - - - GAZ
 - - - CANALIZARE
 - - - ELECTRICE
- F.S.E. FOSA SEPTICA ECOLOGICA
- P.G.-pp PLATFORMA PRECOLECTARE

	RETELE EXTERIOARE	RETELE INCINTA PROPUSE
APA RECE MENAJERA	○	5,00 m
CANALIZARE	50,00 m	5,00 m
GAZE NATURALE	50,00 m	5,00 m
LINIE ELECTRICA 0,4KV	○	5,00 m

Proiectant general: SC HELVCONSTRUCT S.R.L. CLUJ - NAPOCA - Birou Proiectare si Arhitectura Str Gh. DIMA nr 4/18 , tel : 0745392930 , e-mail : helvconstruct@yahoo.com		BENEFICIAR: LAPUSTE MARCEL NICOLAE SI SAMU LUCRETIA MARCELA	
Proiectat	arh.Marius Marcut		
Tehnored.	arh.Marius Marcut		
Proiectant de specialitate: ARCHITEKTON S. C. VASVARY E SNC SATU MARE, B-dul Lalelei, bloc R1, cod 440.167 TEL: 0722387267 Cod fiscal: RO 642345		CASA FAMILIALA P+M, în Loc. Gilau, FN, Zona La Rastoci, jud. Cluj	PR.NR. 056
Proiectat	urbanist cu drept de semnatura DE urb.VASVARY E.D	SCARA 1:200 IUN.'21	RETELE EDILITARE
Proiectat	specialist cu drept de semnatura DE arh.VASVARY V.		